

DOGS & PIGS

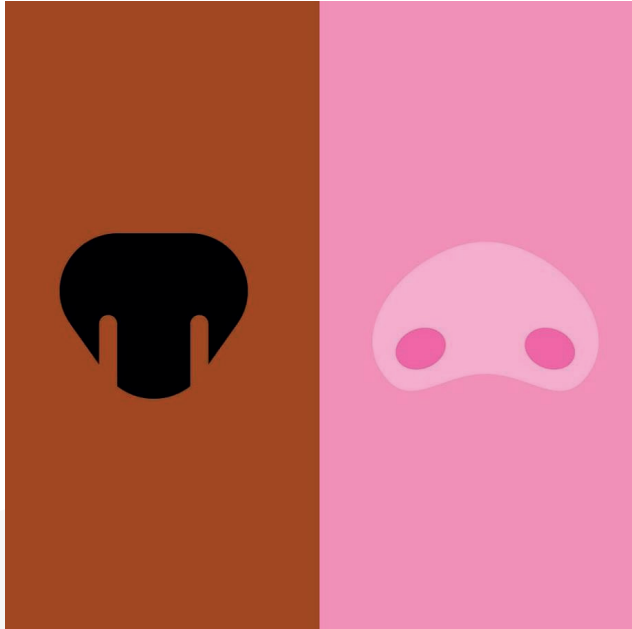

Depuis 30 ans, Louis Dollé occupe la scène artistique. Installations, sculpture, peinture, dessin sont autant de techniques dans lesquelles il s'exprime. Fort de son expérience en tant que Commissaire d'expositions, Louis Dollé a toujours été animé par la même volonté de partager l'Art. Le plaisir de la rencontre et de l'échange entre différents univers, l'amène très tôt à orchestrer ses premières expositions collectives et à collaborer avec de nombreux artistes dont Ernest Pignon, Ben et tant d'autres...

En 1997, l'artiste crée son Atelier - Ecole d'art l'Orange Bleue et en fait son écrin. Dans son ambiance atypique les arts se mélangent (cours de dessins, expositions diverses, théâtre, concerts...) et laisse la place chaque année à une nouvelle exposition collective (Le Man, Lou Pantail, Calena...).

Cette année, l'Orange Bleue ouvre une fois de plus ses portes au public et dévoile sa nouvelle Expositions Collective : Dogs and Pigs. Traduit de l'expression niçoise « Can e Pouorc », elle nous vient du Carnaval et représente le symbole de l'inversion. Le temps d'une journée, paysans (et leurs cochons) et seigneurs (et leurs chiens) inversaient leurs apparences sous forme de jeu carnavalesque.

Pour cette exposition, Louis Dollé s'inspire de ce thème et s'entoure de dix artistes issus d'univers différents, choisis pour leur regard commun porté sur l'art contemporain. Sur le ton de l'ironie, sans aucun cynisme, le choix de la traduction de l'expression du Niçois « Can e Pouorc » à l'Anglais « Dogs and Pigs » dissimule une forme de satire à la Molière, sur le mode de fonctionnement de l'art contemporain tel qu'il est envisagé aujourd'hui.

Du 07 au 22 Décembre (cf programme) l'Orange Bleue vous invite à entrer dans l'Univers inversé de Dogs and Pigs et à découvrir l'ambiance d'un atelier d'arts où la création, l'essence même de l'art, sera à l'honneur : performances live, surprises artistiques, concerts ... Un melting pot culturel vous attend dans une ambiance d'échange, de générosité et de convivialité. Durant trois semaine, en présence des artisites cette Exposition - Vente vous promet un Festival artistique audacieux et surprenant.

Vous y découvrirez les oeuvres d'Elsa Bellino, Svetà Marlier, Elena Di Giovanni, Louis Dollé, Alain Bellino, Maurice Maubert, Gabriel Martinez, OTOM, Paul Nadé, Eric Clément-Demange (cf liens des sites des artistes).

Pour Louis Dollé, la volonté d'un collectif réside dans un désir de nourrir ses élèves à travers plusieurs formes d'expressions artistiques. Mais c'est avant tout le plaisir de la rencontre, du partage, de l'éclectisme et sa complémentarité qui anime l'amoureux de l'art.

L'Orange Bleue
2, rue de Jussieu - 06000 Nice
Email : contactlouisdolleymagier@gmail.fr
Tél : 06 62 29 26 05
Facebook : Louis Dollé Ymagier

Scarlett Khoury

PROGRAMME & HORAIRES

Vendredi 07 Décembre 18h-22h	—	Ouverture - Surprises
Samedi 08 Décembre 18h-22h	—	Live painting : OTOM - Maubert Maurice - Surprises
Dimanche 09 Décembre 15h-18h	—	Signature de livres : no-made / livre Louis Dollé
Vendredi 14 Décembre 18h-22h	—	Vente aux enchères inversée : vente d'oeuvre d'artiste cotés
Samedi 15 Décembre 18h-22h	—	Performance live « Cadavre exquis » : les artistes vont dessiner en public d'après une phrase composée en cadavre exquis
Dimanche 16 Décembre 15h-18h	—	Performance live
Mercredi 19 Décembre 18h-22h	—	Photomaton artistique : performance live
Vendredi 21 Décembre 18h-22h	—	Concert : Spoken Beats
Samedi 22 Décembre 18h-22h	—	Concert : Wild Roses

LIENS SITES ARTISTES

Svetà Marlier
Elsa Bellino
Elena Di Giovanni
Eric Clément-Demange
Gabriel Martinez
Alain Bellino
OTOM
Maurice Maubert
Louis Dollé
Paul Nadé

Spoken Beats
Wild Roses
Le Visuel

<http://svetamarlier.fr>
<https://www.behance.net/passe--decompose>
<https://www.digiovanni--sculpteur.com>
www.eric--clementdemange.com
<https://www.gabriel--martinez.com>
<http://alain--bellino.net>
<https://www.facebook.com/otomartist/>
<https://maurice--maubert.com>
<https://louisdollemagier.org>
<https://www.galerie--martinsauvage.com/nos-artistes/paul--nade/>

<https://lataache.noblogs.org/>
https://www.facebook.com/pg/wildrosesnice/about/?ref=page_internal
https://www.facebook.com/pg/sweenpro/about/?ref=page_internal

CONTACT PRESSE

Scarlett Khoury
khoury.scarlett@gmail.com
Tél : 06 15 74 48 50